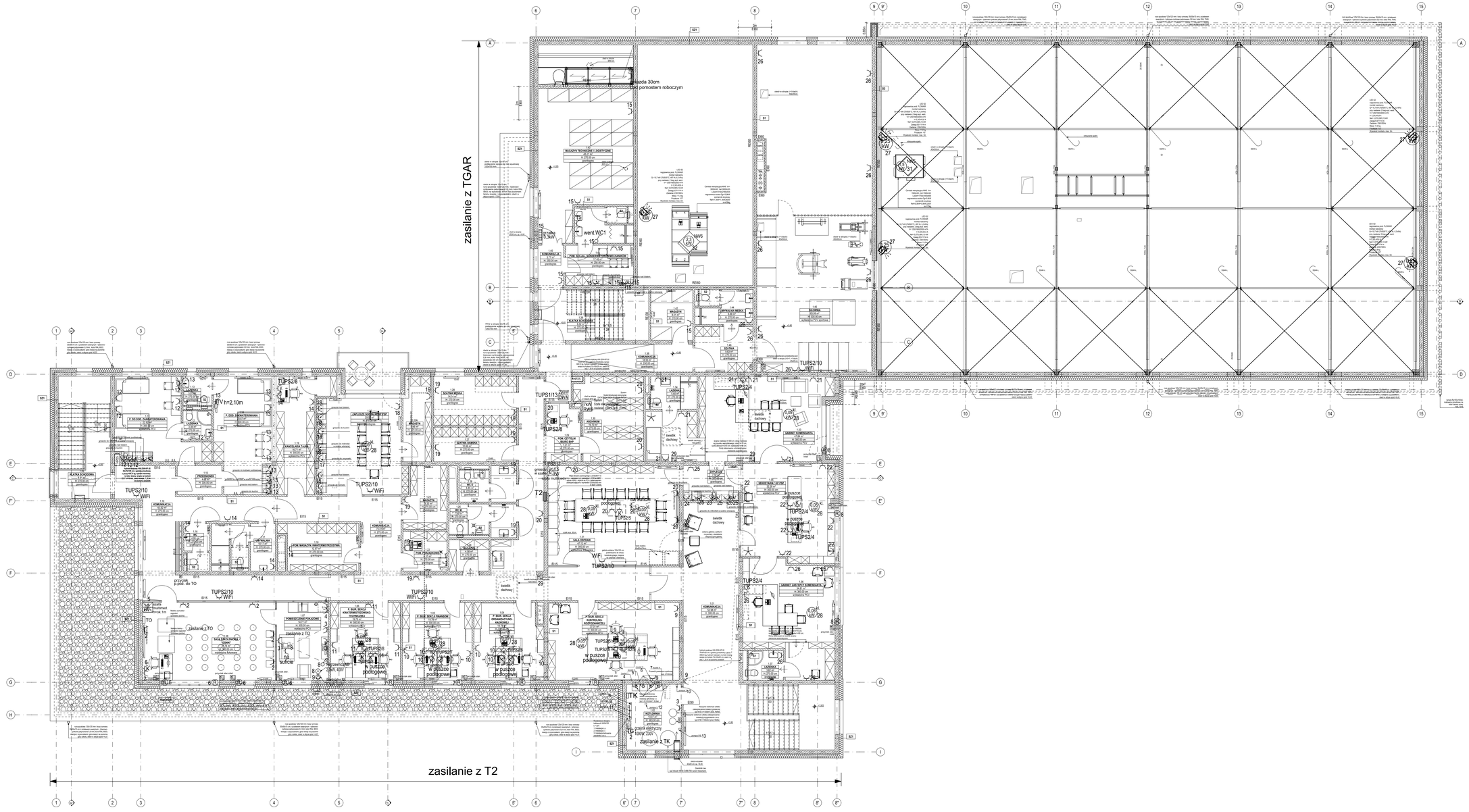

LEGENDA:

	lampa sygnalizacyjna czerwona
	lampa sygnalizacyjna zielona
	gniazdo wtykowe podwójne w oddzielnych ramkach
	gniazdo wtykowe potrójne w oddzielnych ramkach
	gniazda w puszce podłogowej
R	napęd rolet ,żaluzji z przyciskami sterującymi
	przyciski sterujące (rolety,żaluzje,świetliki dachowe)
KD	kontrola dostępu
SP	system przyzywowy
0,3 kW	napęd bramy
0,05 kW M	jdn. wewn.VRV zasilanie:0,05kW, 230V

Uwaga:
1.Gniazda wtyczkowe w garażu i myjni na wysokości 1,8m
2.Gniazda oznaczone "K" zasilane z tablicy TUPS2
3.lokalizacja gniazd w zabudowach aneksów rozpatrywać łącznie z rysunkami aneksów proj.architektury

Przykładowy schemat montażu gniazd przy zabudowach kuchennych:

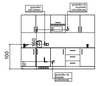

Wszystkie podane w niniejszej dokumentacji nazwy i typy wraz z nazwami producentów urządzeń i materiałów zostały przyjęte w celu określenia ich parametrów technicznych i standardów i należy traktować je jako przykładowe - ze względu na zasady ustawy Prawo Zamówień Publicznych, a zwłaszcza art: 29 do 31. Wynika z niego prawo projektanta do skróconego podania charakterystyk technicznych poprzez podanie symbolu handlowego, co wcale nie oznacza konkretnego producenta wyrobu. Dopuszcza się możliwość zastosowania rozwiązań równoważnych do proponowanych w projekcie wykonawczym pod warunkiem zachowania standardów jakościowych i sprzętowych. Proponowane rozwiązania techniczne zostały przyjęte aby były podstawą wykonania rzetelnego kosztorysu i oferty. W przypadku zmiany elementów systemu lub całego systemu należy zwrócić uwagę na kompatybilność elementów i założenia działania systemów.

KIERUNEK PÓŁNOCY

N

INWESTOR Komenda Powiatowa PSP w Kłodzku	OBIEKT ul. Traugutta 7, 57-300 Kłodzko

WAŻNY HORYZONT BUDOWLANEGO

Budowa budynku Komendy Powiatowej Państwowej Straży Pożarnej z Jednostką Ratowniczo-Gaśniczą w Kłodzku wraz z niezbędną infrastrukturą techniczną i zagospodarowaniem terenu na działce o nr ewid. 1/19, AM-33 obręb Leszczyna, 57-300 Kłodzko

PROJEKTOWAŁ mgr inż. W.Masełkowski	MGR UPRAWNIEŃ Uprawnienia budowlane do wykonywania samodzielnej funkcji projektanta w specjalności instalacyjno-inżynieryjnej w zakresie instalacji elektrycznych upr. nr: 250/77/PW	PODPIS	ZESPÓŁ PROJEKTOWY A.DO XXI biuro projektowe Andrzej Dudzik ul. Tyszkiewicza 36, 60-523 Poznań
SPRAWDZIŁ inż. M.Duszyński	Uprawnienia budowlane do wykonywania samodzielnej funkcji projektanta w specjalności instalacyjno-inżynieryjnej w zakresie instalacji elektrycznych upr. nr: 234/77/PW	PODPIS	
SPRZECZNY tech.bud. T.Niedbała	PODPIS		
BRANŻA INSTALACJE ELEKTRYCZNE SŁABOPRĄDOWE	ETAPIE PROJEKT WYKONAWCZY	DATA 18.10.2021r.	SKALA 1:100

TYTUŁ RYSUNKU

Plan instalacji siły i gniazd wtyczkowych-piętro

NR RYSUNKU

PW-E-04

PROJEKT CHRONIONY PRAWEM AUTORSKIM WOLNO SŁUŻYĆ WYŁĄCZNIE DO CELU, DLA KTÓREGO ZOSTAŁ WYKONANY
UDOSTĘPNIANIE JAKIEJKOLWIEK CZĘŚCI PROJEKTU W JAKIEJKOLWIEK FORMIE - WYŁĄCZNIE ZA ZGODĄ AUTORÓW I
AUTORSKIEJ PRACOWNIA PROJEKTOWEJ "A.DO XXI" ul. Tyszkiewicza 36, 60-523 Poznań